ProCarePlus Pharma S.A.

Leki których poszukują lekarze

Październik 2020

Zastrzeżenie prawne

Niniejszy materiał ma charakter wyłączenie promocyjny i nie stanowi oferty ani zaproszenia do nabywania papierów wartościowych, a ponadto nie stanowi rekomendacji w rozumieniu „Rozporządzenia Delegowanego Komisji (UE) nr 2016/958 z dnia 9 marca 2016 r. uzupełniającego rozporządzenie Parlamentu Europejskiego i Rady (UE) nr 596/2014 w odniesieniu do regulacyjnych standardów technicznych dotyczących środków technicznych do celów obiektywnej prezentacji rekomendacji inwestycyjnych lub innych informacji rekomendujących lub sugerujących strategię inwestycyjną oraz ujawniania interesów partykularnych lub wskazań konfliktów interesów" lub jakiejkolwiek porady, w tym w szczególności doradztwa inwestycyjnego, o którym mowa w art. 76 ustawy z dnia 29 lipca 2005 r. o obrocie instrumentami finansowymi (t.j. Dz. U. z 2020, poz. 89 z późn. zm.), porady prawnej lub podatkowej, ani też nie jest wskazaniem, iż jakakolwiek inwestycja jest odpowiednia w indywidualnej sytuacji inwestora. Wobec braku obowiązku sporządzenia prospektu emisyjnego, jedynym prawnie wiążącym dokumentem zawierającym informacje o PROCAREPLUS PHARMA S.A. („Spółka") oraz o ofercie publicznej akcji Spółki w Polsce jest Dokument Ofertowy sporządzony na podstawie art. 37a ustawy z dnia 29 lipca 2005 r. o ofercie publicznej i warunkach wprowadzania instrumentów finansowych do zorganizowanego systemu obrotu oraz o spółkach publicznych (t.j. Dz. U. z 2019 r., poz. 623 z późn. zm) zamieszczony na stronie internetowej *www.pcppharma.pl*

ProCarePlus
PHARMA

- Jesteśmy **firmą farmaceutyczną** powstałą na bazie doświadczeń osób z branży farmaceutycznej, medycyny oraz finansów
- Rozwijamy szerokie portfolio leków i suplementów **o potwierdzonej wartości klinicznej poszukiwanych przez lekarzy i pacjentów**
- Naszą **unikalną kompetencją** jest dogłebna znajomość wielu niszowych, szybko rosnących segmentów rynku farmaceutycznego
- Specjalizujemy się w **lekach typu generyk plus** - sprawdzone substancje czynne w nowych wskazaniach, nowej formie czy też dostępne bez recepty
- Nasze kompetencje obejmują również rozwój **leków innowacyjnych**

Zespół zarządzający

Tomasz Stramek
Prezes Zarządu

Lekarz medycyny - Uniwersytet Jagiellonski, Uniwersytet Ekonomiczny w Krakowie (Wydział Finansów).
Wieloletnie doświadczenie w obszarze medycyny klinicznej, finansach i bankowości korporacyjnej (mBank, Bank BPH i Deutsche Bank)

Piotr Mrzygłód
Marketing Manager

Doświadczony manager w obszarze rozwoju sprzedaży i marketingu w branży farmaceutycznej
Pracował dla PF Jelfa S.A., IBSS BIOMED S.A., AstraZeneca Pharma Poland Sp. z o.o., Polpharma S.A. oraz Bayer HealthCare Pharmaceuticals

Portfolio produktów		Obszar kliniczny	Nazwa	Negocjacje / B+R		Umowa licencyjna / B+R	Rejestracja	Komercjalizacja
OTC suplementy	Diab	*cukrzyca*	Insudiab					
	Orto	*ortopedia*	Artroreg					
	Covid-19	*odporność*	Cyncor					
			CyncorC					
	Gastro	*przeciwwymiotny*	Gastrit					
Leki OTC			Gastrit plus (lek)					
	Neuropsychiatria	*nasenny*	Trazosen 50 (10)					
Leki Rx (na recepte)			Trazosen 50 (30)					
			Trazosen 100					
		nadmierna senność	Modaboost 100					
			Modaboost 200					
		przeciwlękowy	Fobus 10					
		ból neuropatyczny	Neuropam 30					

ProCarePlus
PHARMA

chanelle
PHARMA

PORTFOLIO

- **W dniu 6.08.2020 podpisano Term Sheet** na Licencję i Dostawę Modafinil 100mg i 200mg na rynek Polski z **Chanelle Medical z Irlandii**

- **MODAFINIL – lek na nadmierną senność wywołana narklepsją**
- Pozwala utrzymać długi czas czuwania oraz zapobiegać zasypianiu u chorych na narkolepsję **redukując również poziom zmęczenia**
- Stosowany w leczeniu narkolepsji oraz off-label przy **pracy zmianową (np. dyżury lekarskie)** i w obturacyjnym bezdechem sennym
- Nazywany w prasie medcznej„**dopingiem mózgu**”.

Modafinil nie jest obecnie zarejestrownay w Polsce – brak konurenta

Potencjalni pacjenci MODAFINIL
nazwa komercyjna - Modaboost

PORTFOLIO

Narkolepsja
wskazanie zarejestrowane

Dyżury lekarskie
off-label use zgodnie z wiedzą lekarską

Bezdech senny
off-label use zgodnie z wiedzą lekarską

ProCarePlus PHARMA

אוניפארם unipharm

PORTFOLIO

- **W dniu 3.08.2020 podpisano** Umowę na Dostawę oraz Licencję **Trazodonu 50mg i 100mg** z firmą **Unipharm LTD z Israela**

- **TRAZODON** – lek zarejestrowany na depresję, w tym depresję z lękiem oraz off-label na zaburzenia snu, zaburzenia lękowe w formie tabletek o **natychmiastowym uwalnianiu (dotychczas nieobecne w Polsce)**
- Potencjalna możliwość rejestracji **dawki 50mg, 10 tabletek - jako OTC – pierwszy powszechnie dostępny skuteczny lek nasenny**
- Obecnie zarejestrowany w leczeniu zaburzeń depresyjnych, w tym depresji przebiegającej z lękiem i zaburzeniami snu
- Poprawia wzorzec snu

Potencjalni pacjenci TRAZODON
nazwa komercyjna - Trazosen

PORTFOLIO

Depresja
wskazanie zarejestrowane

Zaburzenia snu
Off-label ale zgodne z badaniami klinicznymi

Zaburzenia lękowe
off-label use zgodnie z wiedzą lekarską

ProCarePlus PHARMA

אוניפארם unipharm

PORTFOLIO

- **W lipcu 2020 rozpoczęto negocjacje odnośnie licencji na Buspiron 10mg** z firmą **Unipharm LTD z Israela**

- **BUSPIRON** – lek przeciwlękowy, łagodzi objawy lęku z towarzyszącą depresją lub bez niej
- Lek **bez potencjału uzależniającego**
- Nie nasila działania alkoholu
- Potencjalna możliwość rejestracji **opakowania 10 tabletek - jako OTC – pierwszy powszechnie dostępny skuteczny lek przeciwlękowy**

Potencjalni pacjenci BUSPIRON
nazwa komercyjna - Fobus

PORTFOLIO

Zaburzenia lękowe
wskazanie zarejestrowane

Fobie
off-label use zgodnie z wiedzą lekarską

Depresja
off-label use zgodnie z wiedzą lekarską

ProCarePlus PHARMA

meiji Meiji Group

MEDREICH

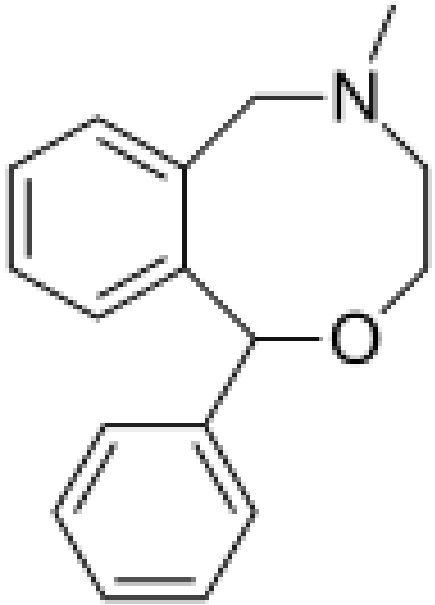

PORTFOLIO

- **W czerwcu 2020 rozpoczęto negocjacje odnośnie licencji na Nefopam 30mg** z firmą **Medreich LTD z Wielkiej Brytanii**

- **NEFOPAM** – nieopioidowy lek przeciwbólowy i dodatkowo wpływa na układ serotoninergiczny co odpowiada za działanie na **ból neuropatyczny**
- Lek **bez potencjału uzależniającego**
- Działa **10 razy silniej od Aspiryny** i tylko 3 razy słabiej od Morfiny
- Off-label łagodzi również **ból nowotworowy**
- Potencjalna możliwość rejestracji **- jako OTC**

Potencjalni pacjenci NEFOPAM
nazwa komercyjna - Neuropam

PORTFOLIO

Ból ostry
wskazanie zarejestrowane

Ból neuropatyczny
Off-label ale zgodne z badaniami klinicznymi

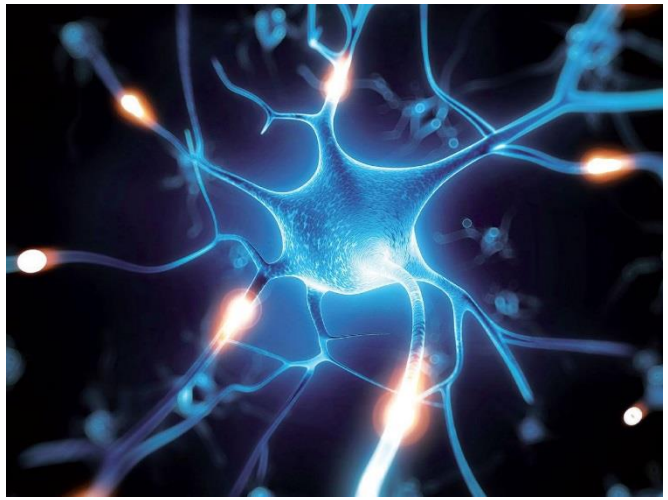

Ból nowotworowy
off-label use zgodnie z wiedzą lekarską

ProCarePlus PHARMA

Dostępne w sprzedaży

allecco kliknij po zdrowie

apteka-melissa.pl

PRODUKTY

- **Insudiab** - Maślanu Sodu w postaci mikrogranulatu
- Powoduje wydzielanie GLP-1 (hormonu jelitowego)
- Redukuje glikemię poposiłkową, hamuje wydzielanie glukagonu
- Zmniejsza **insulinooporność**
- W cukrzycy typu 2
- Brak istotnych działań niepożądanych i bardzo niska toksyczność
- Skuteczność maślanu potwierdza seria publikacji naukowych w bazie **PubMed**

Jedyny w swojej kategorii

cukrzyca typu 2

insulinooporność

ProCarePlus PHARMA

Dostępne w sprzedaży

allecco kliknij po zdrowie

apteka-melissa.pl

PRODUKTY

- **Cyncor -** Glukonianu Cynku organiczny do połykania jak i ssania
- Tworzy barierę utrudniającą wniknięcie wirusów i zainfekowanie tkanek
- Skuteczny w zapobieganiu infekcjom wirusowym
- Cynk **hamuje bezpośrednio replikację koronawirusów w tkankach** (badania z 05.2020)

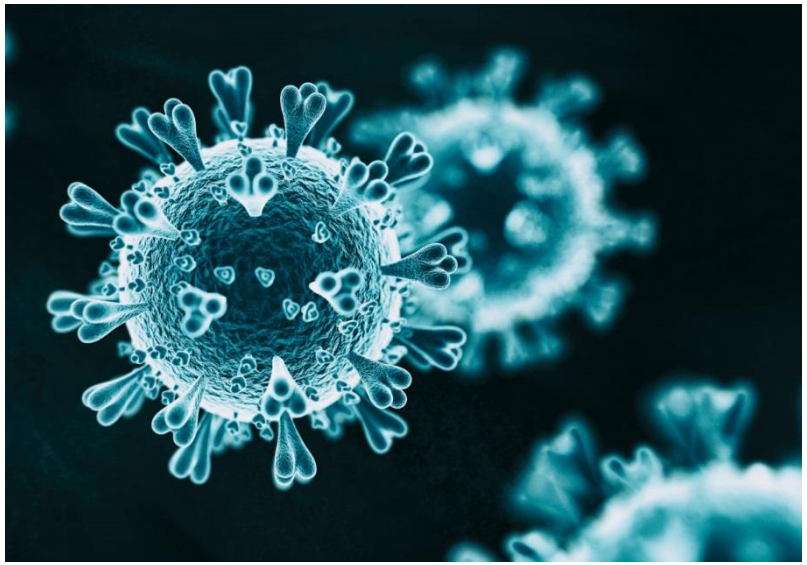

ProCarePlus PHARMA

Dostępne w sprzedaży

allecco kliknij po zdrowie

apteka-melissa.pl

PRODUKTY

- **CyncorC** - Witamina C i Cynk do połykania jak i ssania,
- Wysyca Cynkiem oraz Witaminą C komórki śluzówki gardła i nosa
- Witamina C redukuje stan zapalny i reakcję immunologiczną
- Cynk tworzy barierę utrudniającą wniknięcie wirusów i zainfekowanie tkanek
- Skuteczny w zapobieganiu infekcjom wirusowym
- Cynk **hamuje bezpośrednio replikację koronawirusów** w tkankach (badania z 05.2020)

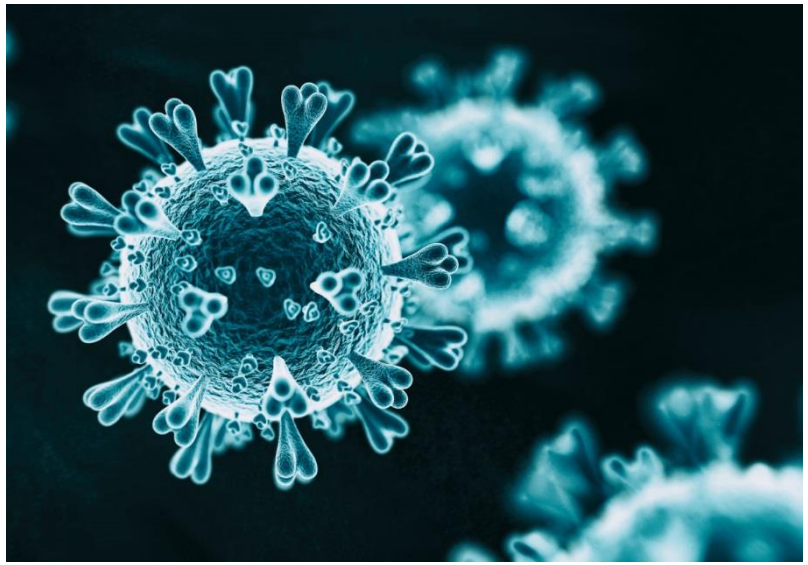

ProCarePlus PHARMA

Dostępne w sprzedaży

allecco kliknij po zdrowie

apteka-melissa.pl

PRODUKTY

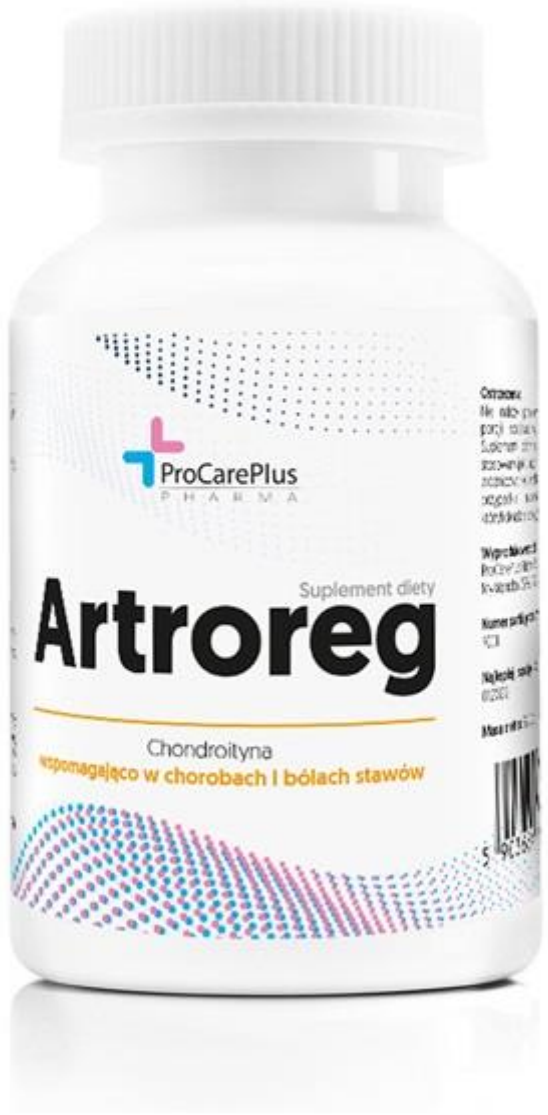

- **Artroreg -** Siarczan Chondroityny wchodzący w skład chrząstek i kości
- Hamuje postęp choroby zwyrodnieniowej stawów
- Działanie przeciwzapalne i przeciwbólowe. Chondroityna wpływa na zwiększenie syntezy kolagenu typu II i proteoglikanów, które powodują
- Zwiększa elastyczność chrząstki oraz zapewnia poślizg w jamie stawowej
- Siarczan chondroityny zmniejsza dolegliwości bólowe w chorobie zwyrodnieniowej **w grupie badanej o 50%**

Choroba zwyrodnieniowa stawów

ProCarePlus PHARMA

PRODUKTY

- **Gastrit** - pastylki do ssania z ekstraktem z klaczą imbiru
- Działanie przeciwwymiotne
- Skuteczne i bezpieczne leczenie nudności i wymiotów podczas infekcji układu pokarmowego
- Łagodzenie objawów niestrawności
- Leczenie porannych mdłości u kobiet w ciąży
- Gingerol powoduje relaksację mięśniówki układu pokarmowego - efekt działania

Wymioty + Infekcje żołądkowe

Dotacje Europejskie

ProCarePlus Pharma otrzymała dofinansowanie w ramach projektu„**Małopolskie Bony Rozwojowe plus”** z Europejskiego Funduszu Społecznego. Dzięki tej dotacji zespół przeszkoli się w zakresie sprzedaży, marketingu i zarządzania.

W dniu 12.05.2020 została podpisana Umowa nr 352/MBRplus/2020/1 for w ramach programu „Małopolskie Bony Rozwojowe plus”

Reklamy telewizyjne

https://youtu.be/ptW2oAy-Eyk

https://youtu.be/nCTGKRc6yzw

Podstawowe dane z modelu finansowego

(w tys. zł)	2020	2021	2022	2023	2024	2025
Przychody ze sprzedaży	81	334	5 698	6 028	8 310	10 010
Wynik z działalności operacyjnej	-113	-369	515	743	2 278	3 238
Wynik netto	-113	-369	418	602	1 845	2 623

ProCarePlus
PHARMA

ProCarePlus Pharma S.A.
ul. Myślenicka 73B/2
30-698 Kraków
e-mail: biuro@pcp-pharma.pl
tel: +48 600 990 722

www.pcp-pharma.pl

ProCarePlus Pharma S.A. z siedzibą w Krakowie przy ul. Myślenicka 73B/2, 30-698 Kraków
Zarejestrowana pod numerem KRS 0000824923, NIP: 6793195348, REGON: 385372588

ProCarePlus
PHARMA

Najważniejsze informacje z CV

Tomasz Stramek

- Studia na Wydziale Lekarskim CMUJ - Stypendium Ministra Nauki za Wybitne Osiągnięcia 2017
- Studia na Wydziale Finansów UEK - Ukończenie studiów wśród 5 % najlepszych absolwentów 2014

- Prezes PCP Pharma S.A. od 12.2019
- Członek Zarządu F1 Pharma Sp. z o.o. w 2018
- Aktywny lekarz POZ i NiŚOZ od 02.2019
- Corporate Dealer w mBank S.A. 2015-2016
- Doradca Klienta Korporacyjnego w Bank BPH S.A. 2012 – 2014
- Doradca Klienta ds. Produktów Finansowych dla Przedsiębiorstw w Deutsche Bank PBC S.A. 2010 – 2012

ProCarePlus
PHARMA

Załącznik nr 1

Umowa licencyjna z Chanelle Pharma

This Licence and Supply Agreement (the "**Agreement**") is entered into as of **September 15, 2020** (the "**Effective Date**")

by and between

(1) CHANELLE MEDICAL, a company duly incorporated and validly existing under the laws of Ireland with registered number 96943 and with its registered office located at Dublin Road, Loughrea, Co Galway, Ireland (hereinafter called "**CHANELLE**");

and

(2) PROCAREPLUS PHARMA PLC, a company duly incorporated and validly existing under the laws of Poland with registered number [KRS 0000824923] and with its registered office located at Myślenicka 73B/2 Street, 30-698 Cracow, Poland (hereinafter called "**PCP**").

CHANELLE and PCP are hereinafter also referred to individually as the "**Party**" or collectively as the "**Parties**".

Recitals

(A) CHANELLE has experience and expertise in the development, registration, manufacturing and supply of pharmaceutical products;

(B) PCP is active in the registration, marketing, selling and distribution of pharmaceutical products;

(C) CHANELLE has developed the Product and PCP wishes to be supplied with the Product and the Dossier.

(D) PCP intends to use the Dossier to assist it with obtaining Marketing Authorisations for the Product in the Territory and then to market, sell and distribute the Product in the Territory all in accordance with the terms of this Agreement.

(E) PCP will purchase the Product exclusively from CHANELLE in accordance with this Agreement for the purposes set out in this Agreement.

ProCarePlus
PHARMA

Załącznik nr 2

Umowa Licencyjna z Unipharm LTD

LICENSE & PRODUCT SUPPLY AGREEMENT

This License & Product Supply Agreement (the "**Agreement**") is effective as of August 3rd, 2020 (the "**Effective Date**") and is entered into by and between:

UNIPHARM Ltd., a company duly incorporated and validly existing under the laws of Israel, with registered office at 1 Shevet Shimon Street, Tel-Aviv 6997943, Israel ("**UNIPHARM**"), and

ProCarePlus Pharma PLC., a company duly incorporated and validly existing under the laws of Poland, with registered office at Myslenicka 73B/2 Street, 30-968 Cracow, Poland (the "**Licensee**").

Recitals

A. UNIPHARM is engaged in the development, manufacture, sale, and distribution of various types of pharmaceutical products.

B. Licensee desires to register, promote, market and sell the products listed in **Exhibit A** attached hereto (the "**Products**") in the Territory (as defined herein).

C. Licensee desires to promote market and sell the Products in the Territory, and UNIPHARM and Licensee have agreed to such License & Product Supply as provided in this Agreement.

THEREFORE, in consideration of the mutual covenants set forth below, the parties agree as follows:

1. Definitions

Each term defined below shall, for the purpose of this Agreement, have the following meaning unless the context clearly requires otherwise, and the singular shall include the plural and vice versa:

1.1. "**Affiliates**" shall mean in relation to a Party any corporation or other business entity that directly or indirectly controls, is controlled by, or is under common control with that Party. A corporation or other business entity shall be regarded as controlling another corporation or business entity if it directly or indirectly owns more than fifty per cent (50%) of the voting stock or other ownership or income interest of the other corporation or business entity, or if it directly or indirectly possesses the power to direct the management and policies of the other corporation or business entity by any means whatsoever.

UNIPHARM